SONETSCHKO
KINDERHEIMHILFE UKRAINE E.V.

eMail: info@sonetschko.de
web: www.sonetschko.de

»Sonetschko« Kinderheimhilfe Ukraine e.V.
Elsa-Brändström-Weg 32 D – 63741 Aschaffenburg

An alle Vereinsmitglieder,
Freunde und Unterstützer

Angriff auf Saporishshja, real und gemalt von einem unserer Kinderheimkinder

04.08.2023

NEWSLETTER #90

Liebe Freunde und Vereinsmitglieder!

Dies ist der 90. Newsletter des Vereins "SONETSCHKO Kinderheimhilfe Ukraine e.V."
Wir werden Sie und Euch im Laufe der Zeit immer wieder mit Neuigkeiten rund um unseren Verein und unsere Tätigkeiten auf dem Laufenden halten.

1. MITGLIEDERSTAND

Wir begrüßen 2 neue Mitglieder in unserem Verein, nämlich Viktoria Wenzel aus Bischbrunn und Katharina Röder aus Großblittersdorf / Frankreich. Der Mitgliederstand beträgt damit **301**.
Herzlich Willkommen in unserem Kinderheimhilfeverein!

2. AKTIVITÄTEN UNSERES VEREINS

Seit dem Überfall Russlands auf die Ukraine am 24. Februar 2022 hat sich unsere Vereinstätigkeit auf unbeschreibliche Art intensiviert. In zahllosen Updates haben wir ausführlich über unsere Aktivitäten für das Kinderheim in Saporishshja berichtet und werden dies auch weiterhin tun.

Zu den Updates gelangen Sie auf der Startseite unserer Homepage: www.sonetschko.de

Wir wollen Sie mit diesem Newsletter wieder darüber informieren, was in den letzten Wochen in der Ukraine von unserem Verein bewerkstelligt werden konnte.

527 Tage Krieg mitten in Europa! Und es ist kein Ende in Sicht.
Große und kleinere Städte in der Ukraine werden immer wieder angegriffen, Infrastruktur wird zerstört, die Strom- und Energieversorgung beschädigt. Auch Saporishshja wird immer wieder bombardiert, obwohl sich hier, ebenso wie in Lemberg im Westen der Ukraine, hunderttausende Flüchtlinge aus dem Süden und Osten der Ukraine aufhalten. Der Flugalarm gehört zum Alltag, und immer wieder erhalte ich von meinen Bekannten vor Ort schlimme Berichte und Fotos:

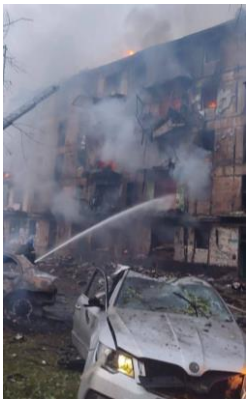
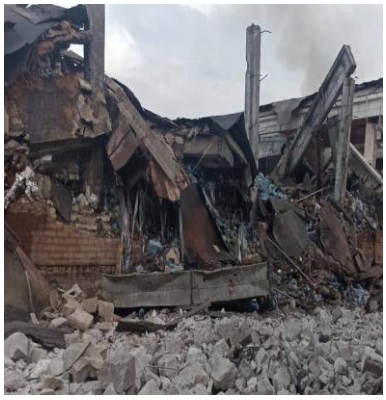

Das ursprüngliche (jetzt leere) Kinderheim in Saporishshja ist glücklicherweise nach wie vor unversehrt. Und dies, obwohl an manchen Tagen ein regelrechter Bombenhagel auf die Stadt niedergeht.

Blicken wir nach Zhuravno im Westen der Ukraine. Den ausgelagerten Sonetschko-Kinderheim-Kindern dort geht es gut, sie sind gut versorgt und die Unterbringung wird immer weiter optimiert. Im Zuge dessen haben wir schöne Spinde mit Bänken angeschafft, in denen die Kleidungsstücke und Schuhe der Kinder aufbewahrt werden:

Die monatlichen Lebensmittellieferungen sowie die benötigten Windeln, Duschartikel und Waschmittel treffen auch immer pünktlich zum Monatsende zuverlässig ein, sodass die hygienische Grundversorgung gesichert ist. Julia kümmert sich dann bei ihren Besuchen in Zhuravno um zusätzlich dringend Benötigtes:

3960
Stumm

BINGbaby

Silver

In diesen Tagen war Julia wieder vor Ort in Zhuravno bei Lemberg und hat dies alles organisiert. Herzlichen Dank an dieser Stelle!

Wir wollen zwischendurch den Alltag der Kinder mit verschiedenen Aktionen ein wenig aufheitern: Dieses Mal hat Julia für uns einen Ausflug in einen Wildpark nach Lemberg organisiert – die Kinder waren begeistert:

Wie Sie selbst sehen können, geht es den Kindern soweit gut und wir haben es nun 17 Monate nach Kriegsbeginn geschafft, den Kindern ein einigermaßen angenehmes Zuhause zu geben.

Dies hat sich natürlich auch bei den Behörden in der Ukraine herumgesprochen, sodass „unser“ Kinderheim gebeten wurde, 14 Säuglinge aufzunehmen, deren Eltern bei Angriffen im Südosten der Ukraine ums Leben gekommen sind. Die Ankunft der armen Kleinen war sehr ergreifend:

Nicht vergessen haben wir auch die schwerbehinderten Kinder in den Kliniken in Saporishshja, die Julia wieder besucht und mit Lebensmitteln, Hygieneartikeln und vor allem Medikamenten versorgt hat:

Auch die arbeitslos gewordenen Personalfrauen des Kinderheims konnten wir monatlich wieder mit jeweils zwei Tüten humanitärer Hilfe unterstützen; ein Dank an dieser Stelle an Oksana und ihre Helferinnen, die die Tüten immer packen und alles so hervorragend organisieren!

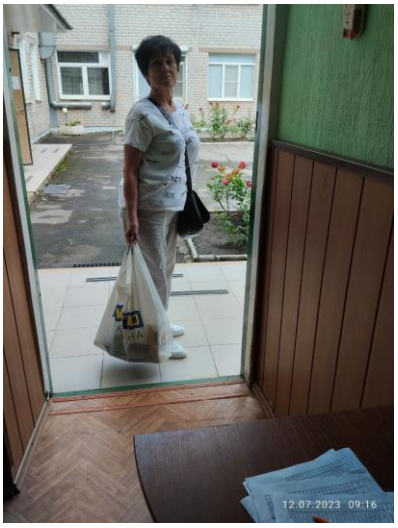

Auch unser Lager in Saporishshja hat natürlich nach wie vor geöffnet! Es wird an manchen Tagen von bis zu 200 bedürftigen Familien mit Kindern aufgesucht. Einmal im Monat werden diese Familien mit dem Nötigsten unterstützt; Julia und ihre Tochter Diana führen diese Ausgabe durch und sind zu einem wichtigen Anker humanitärer Hilfe für zahllose Menschen in der Stadt geworden:

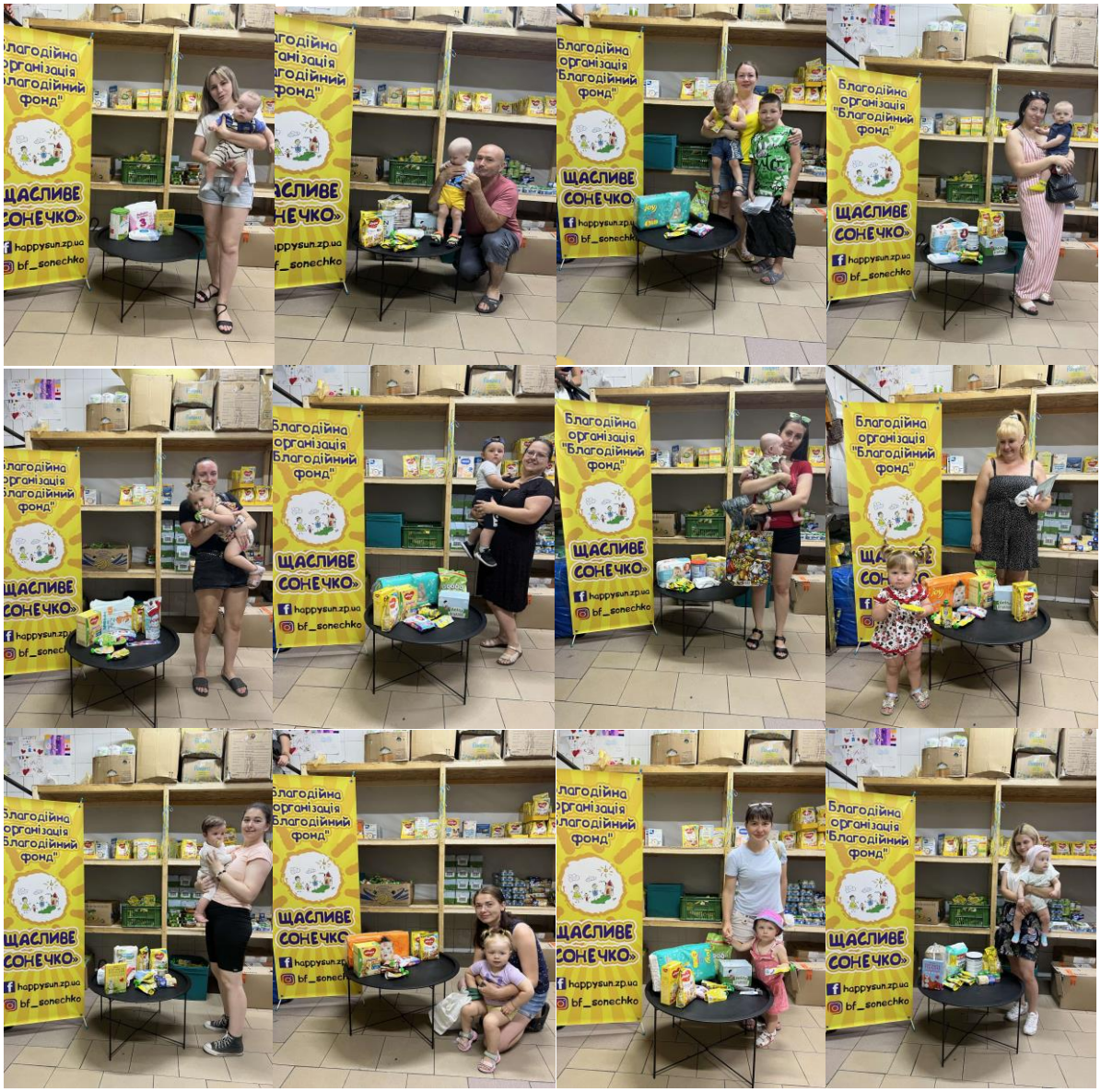

Auch von Arthur gibt es Neuigkeiten! Das von uns finanzierte Korsett ist fertiggestellt und hilft ihm sehr, sich aufrecht halten zu können und dadurch eine weitere Verkrümmung seiner Wirbelsäule zu verhindern oder zumindest zu verlangsamen.
Zusätzlich zu dieser orthopädischen Maßnahme haben wir wieder eine 2-wöchige Rehabilitation in Dnipro durchgeführt, die aufgrund der Hitze (täglich bis zu 38°C) leider nur bedingt erfolgreich war. Arthur wurde nachts von schweren Krämpfen geplagt und war dann tagsüber für Reha-Übungen fast zu erschöpft:

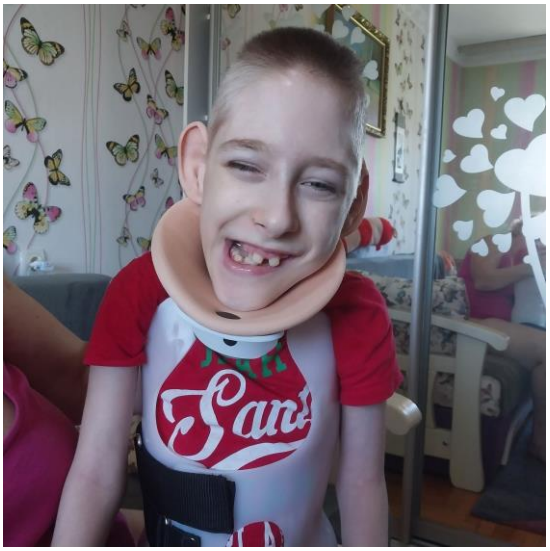

Wir hoffen, Ihnen mit unserem Newsletter wieder einen kleinen Einblick in unsere Arbeit gegeben zu haben. Wir sind natürlich auf Ihre Unterstützung angewiesen, um auch weiterhin diese Hilfe leisten und die Grundversorgung gewährleisten zu können. Das Spendenaufkommen ist in den letzten Monaten eingebrochen – man hat sich an den Krieg gewöhnt, die Nachrichten darüber sind deutlich weniger geworden. Aber die Situation in der Ukraine ist ja nach wie vor schlimm.
Bitte helfen Sie uns doch auch weiterhin, diese Hilfe für die Kinder ermöglichen zu können.

DANKE für Ihre Unterstützung!

3. AUSBLICK

TÄTIGKEITEN IN DER UKRAINE

Wir stehen weiterhin tagtäglich im Kontakt zu Julia, zur Heimleitung, zum Personal und weiteren Helfern, wir werden auch weiterhin versuchen, das Leben in der Ukraine etwas zu erleichtern und die Kinder zu unterstützen, so gut es geht.

WEIHNACHTSMARKT 2023

Am Wochenende 25./26. November 2023 findet wieder unser traditioneller Benefiz-Weihnachtsmarkt statt – nähere Informationen darüber erhalten Sie in Kürze.

Soweit dieser **90.** Newsletter - wir hoffen, Sie und Euch wieder zufriedenstellend informiert zu haben und freuen uns natürlich über jede Rückmeldung!

Mit herzlichen Grüßen
DER VORSTAND

Robert Eidenschink, *1. Vorsitzender*
Martina Stieler, *2. Vorsitzende*
Elsa-Brändström-Weg 32
63741 Aschaffenburg

SONETSCHKO Kinderheimhilfe Ukraine e.V.
Konto 8 50 90 51 IBAN DE86795500000008509051
BLZ 795 500 00 BIC BYLADEM1ASA
Sparkasse Aschaffenburg-Alzenau